Parrocchia di San Vito
al Giambellino

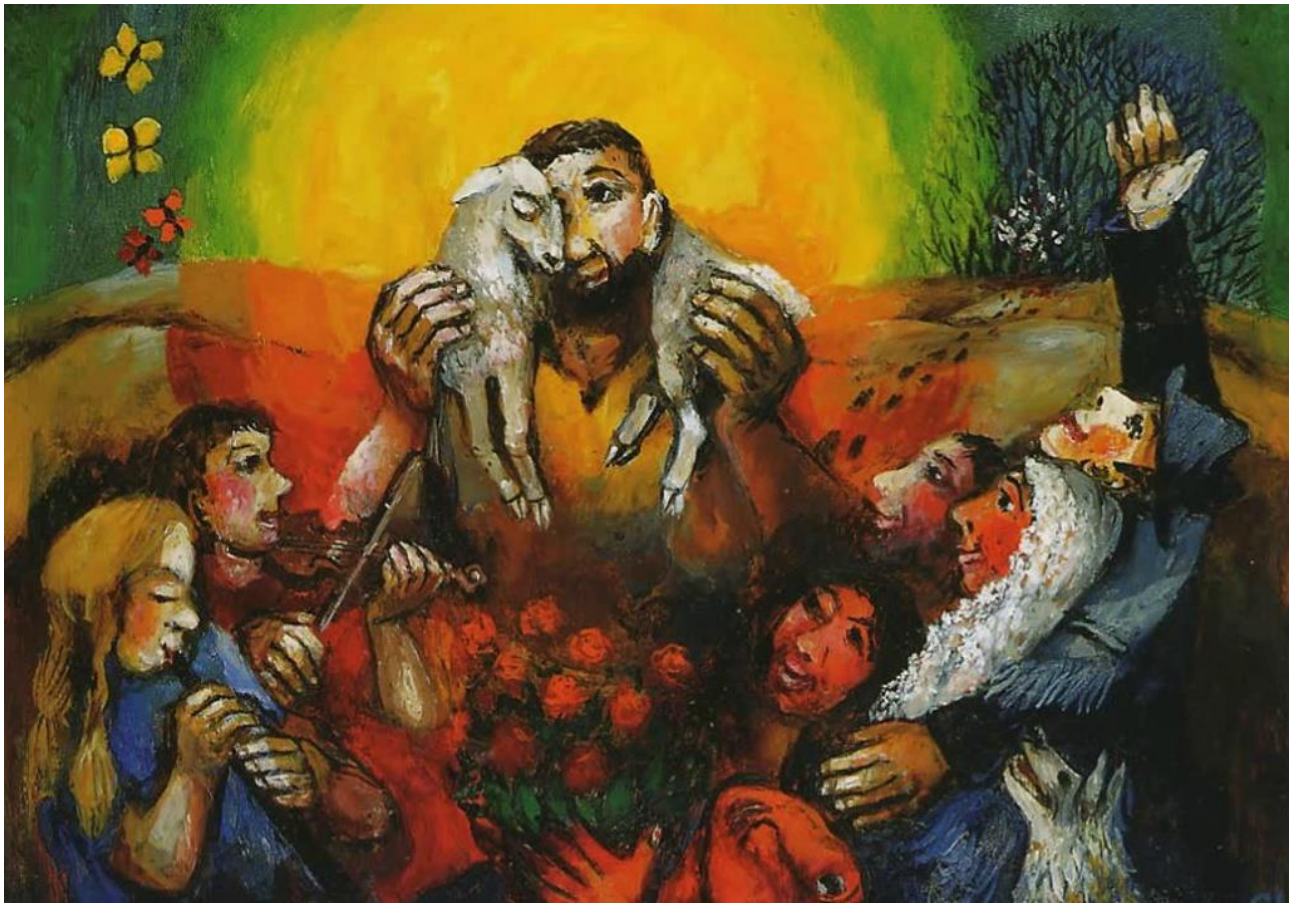

Il Buon Pastore – Sieger Köder

Celebrare la Pasqua nelle case

Domenica di Risurrezione

Pasqua 2021

Domenica di Risurrezione

RABBUNÌ! MAESTRO!

La celebrazione della Domenica di Pasqua ruota attorno al pranzo pasquale e al gesto del mettersi a tavola riconoscendo la presenza di Gesù, come è accaduto ai discepoli invitati dal Risorto a mangiare con lui: nessuno chiedeva chi fosse, perché avevano riconosciuto che era proprio il Signore. Il panno bianco è piegato, come il sudario di Gesù, che ora non serve più: il Signore risorto ha vinto la morte per donare a tutti la vita. Intorno alla tavola, sulla quale sono posti tutti i segni utilizzati nelle celebrazioni della Settimana Santa, la famiglia si raduna sperimentando la novità e la gioia del giorno di Pasqua.

Voce guida: Nel nome del Padre e del Figlio e dello Spirito santo.
Tutti: **Amen**

Lettore: Ascoltiamo il Vangelo della Resurrezione!
Tutti: **Veramente il Signore è risorto! Alleluia, alleluia!**

VANGELO

Si legge [quando possibile: il più anziano legge] la pagina di vangelo:

✠ **Lettura del Vangelo secondo Giovanni** (Gv 20,1-109)

Lettore: Il primo giorno della settimana, Maria di Màgdala si recò al sepolcro di mattino, quando era ancora buio, e vide che la pietra era stata tolta dal sepolcro. Corse allora e andò da Simon Pietro e dall'altro discepolo, quello che Gesù amava, e disse loro: "Hanno portato via il Signore dal sepolcro e non sappiamo dove l'hanno posto!". Pietro allora uscì insieme all'altro discepolo e si recarono al sepolcro. Correvano insieme tutti e due, ma l'altro discepolo corse più veloce di Pietro e giunse per primo al sepolcro. Si chinò, vide i teli posati là, ma non entrò. Giunse intanto anche Simon Pietro, che lo seguiva, ed entrò nel sepolcro e osservò i teli posati là, e il sudario - che era stato sul suo capo - non posato là con i teli, ma avvolto in un luogo a parte. Allora entrò anche l'altro discepolo, che era giunto per primo al sepolcro, e vide e credette.

Poi si canta l'alleluia (se si hanno delle campanelle si può farle suonare).

OMELIA

È possibile a questo punto collegarsi con il messaggio del vescovo o vedere il video inviato dai preti della parrocchia

PROMESSE BATTESIMALI E SEGNO DI CROCE CON L'ACQUA

Lettore: La vittoria di Cristo sulla morte è inaugurazione di una vita nuova donata a tutti coloro che crederanno nella sua Parola. Ci sentiamo coinvolti in questo mistero di salvezza, nel quale siamo stati inseriti pienamente il giorno del nostro battesimo. Non c'è momento più indicato dunque per rinnovare la nostra adesione a Gesù mediante le promesse battesimali.

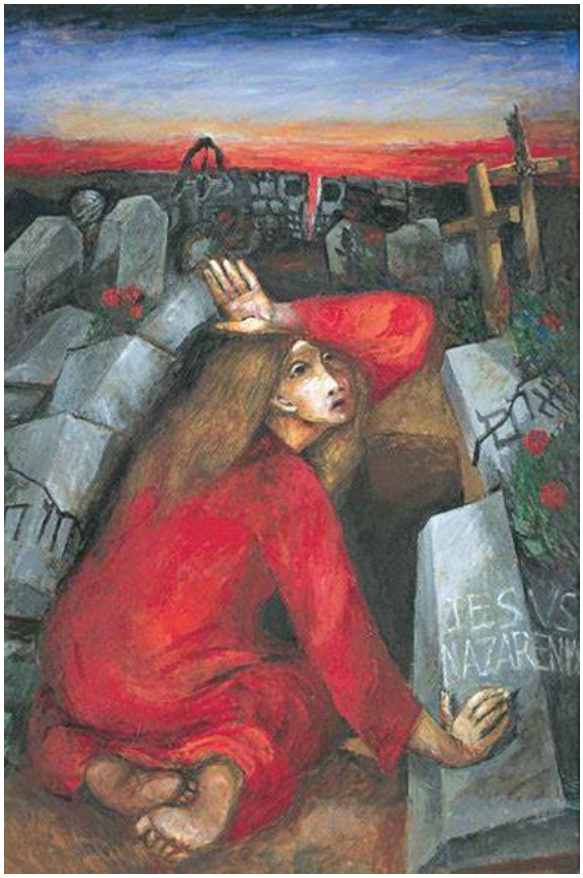

Maria di Magdala trova il sepolcro vuoto – Sieger Köder

Voce guida: Rinunciate a Satana?
Tutti: **Rinuncio.**

Voce guida: E a tutte le sue opere?
Tutti: **Rinuncio.**

Voce guida: E a tutte le sue seduzioni?
Tutti: **Rinuncio.**

Voce guida: Credete in Dio, Padre onnipotente, Creatore del cielo e della terra?
Tutti: **Credo.**

Voce guida: Credete in Gesù Cristo, suo unico Figlio, nostro Signore, che nacque da Maria Vergine, morì e fu sepolto, è risuscitato dai morti e siede alla destra del Padre?
Tutti: **Credo.**

Voce guida: Credete nello Spirito Santo, la santa Chiesa cattolica, la comunione dei santi, la remissione dei peccati, la risurrezione della carne e la vita eterna?
Tutti: **Credo.**

Voce guida: Iddio Padre onnipotente, che ci ha liberato dal peccato e ci ha fatto rinascere dall'acqua e dallo Spirito Santo, ci custodisca con la sua grazia, nel Signore Gesù, per la vita eterna.
Tutti: **Amen.**

Ciascuno si segna con l'acqua preparata nella bacinella. Anche se non compiuto con acqua benedetta, questo gesto, carico di fede, fa segno al lavacro in cui un giorno siamo stati uniti a Cristo per rinascere a vita nuova con lui.

PADRE NOSTRO

Tutti:

Padre nostro che sei nei cieli,
sia santificato il tuo nome,
venga il tuo regno,
sia fatta la tua volontà
come in cielo così in terra.
Dacci oggi il nostro pane quotidiano,
e rimetti a noi i nostri debiti
come anche noi li rimettiamo ai nostri debitori,
e non abbandonarci alla tentazione,
ma liberaci dal male.

Amen

PREGHIERE DEI FEDELI

Voce guida: Fratelli, eleviamo al Signore risorto le nostre umili e fiduciose suppliche:
Tutti: Donaci, Signore, la luce della fede

Lettore: Per la Chiesa, perché si renda sempre strumento della rinascita alla luce e alla fede di coloro che sono in ricerca. Ti preghiamo.
Tutti: Donaci, Signore, la luce della fede

Lettore: Per il mondo intero, in questo tempo di tribolazione: guarda ai tuoi figli sofferenti e sostienili nella prova. Possano gli uomini non perdere la vera speranza che viene dalla tua resurrezione. Ti preghiamo.
Tutti: Donaci, Signore, la luce della fede

Lettore: Per la nostra comunità parrocchiale, si lasci convertire dalla tua parola e sappia sempre più mettere al centro gli ultimi e i piccoli. Ti preghiamo.
Tutti: Donaci, Signore, la luce della fede

Al termine di queste, si possono condividere in famiglia ulteriori intenzioni.

ORAZIONE

Voce guida: O Padre, che nella celebrazione pasquale hai rianimato il mondo con la forza della grazia divina, serbaci per sempre i doni che l'annua festività ci ha portato, perché nella fedeltà dei nostri fuggevoli giorni possiamo arrivare alla vita che non finisce. Per Cristo nostro Signore.
Tutti: **Amen**

CONCLUSIONE

Voce guida: Prima di metterci a tavola ascoltiamo ancora una pagina di Vangelo. Il Signore appare ai suoi discepoli sulla riva del lago, prepara per loro una mensa, e condivide con loro il pasto. Chiediamo la grazia di riconoscere la sua presenza alla nostra tavola, e il Risorto sia con noi nella mensa della nostra casa.

VANGELO

✠ **Lettura del Vangelo secondo Giovanni** (Gv 21,4-7;9-13)

Lettore: Quando già era l'alba, Gesù stette sulla riva [del lago], ma i discepoli non si erano accorti che era Gesù. Gesù disse loro: "Figlioli, non avete nulla da mangiare?". Gli risposero: "No". Allora egli disse loro: "Gettate la rete dalla parte destra della barca e troverete". La gettarono e non riuscivano più a tirarla su per la grande quantità di pesci. Allora quel discepolo che Gesù amava disse a Pietro: "È il Signore!".
Tutti: **La tua presenza, Signore, ci sorprende! Rabbunì! Maestro buono, vieni a far festa con noi. Alleluia!**

Il lettore continua:
Appena scesi a terra, videro un fuoco di brace con del pesce sopra, e del pane.(...) Gesù disse loro: "Venite a mangiare". E nessuno dei discepoli osava domandargli: "Chi sei?", perché sapevano bene che era il Signore. Gesù si avvicinò, prese il pane e lo diede loro, e così pure il pesce.

Pesca miracolosa – Sieger Köder

Voce guida: Come quel giorno sulla riva del lago riceviamo questo cibo dalle tue mani. Nel tuo nome benediciamo ora tutta la nostra famiglia.

Voce guida: Questo è il giorno che ha fatto il Signore. Alleluia.
Tutti: **Rallegriamoci ed esultiamo. Alleluia! Alleluia!**

ORAZIONE FINALE

Voce guida: Preghiamo.
Signore Gesù Cristo, risuscitato dai morti, che ti sei manifestato ai discepoli nello spezzare il pane, resta in mezzo a noi; fa' che rendendo grazie per i tuoi doni nella luce gioiosa della Pasqua, ti accogliamo come ospite nei nostri fratelli per essere commensali del tuo Regno. Tu che vivi e regni nei secoli dei secoli.
Tutti: **Amen**

Si riempiono i bicchieri dell'acqua di tutti i commensali, poi si conclude con il segno della Croce.

Tutti: **Nel nome del Padre e del Figlio e dello Spirito Santo.**

Possiamo ora bere tutti l'acqua che è fonte della vita nuova.

Buon appetito! Buona Pasqua!

Parrocchia di San Vito
al Giambellino

Pasqua 2021